ВОПРОСЫ ВРАЧУ НА ПРИЕМЕ

1. Как вы оцениваете здоровье моего сердца и сосудов?
2. Каков риск инфаркта, инсульта и других сердечно-сосудистых заболеваний?
3. На какие симптомы, которые указывают на проблемы с сердцем, мне следует обратить внимание?
4. Какие обследования мне следует пройти? Для чего необходимо каждое из них?
5. Как я могу отслеживать состояние своего здоровья?
6. Могут ли у меня быть проблемы с сердцем, если я не чувствую болей и дискомфорта?
7. Какие предвестники инфаркта и инсульта? Как распознать начальное развитие болезни?
8. Как мне защитить свое сердце? Какие основные принципы профилактики?
9. Нужно ли мне принимать препарат ацетилсалициловой кислоты? Как мне выбрать самый эффективный и безопасный препарат? Какого эффекта ожидать от препарата?
10. О каких побочных явлениях мне следует знать?
11. Как долго я должен принимать это лекарство и с какой регулярностью? Нет ли привыкания к этому препарату?
12. Можно ли сочетать препарат ацетилсалициловой кислоты и те лекарства, что я уже принимаю?
13. Как я могу помочь своему сердцу, помимо приема препаратов? Нужно ли мне менять образ жизни при болезнях сердца?



Возьмите с собой документы: эпикризы; снимки; электрокардиограммы; консультации; выписки; рецепты лекарств, которые принимаете.



Вспомните серьезные болезни за всю жизнь и те, что перенесли недавно, а также аллергические реакции на лекарства.



Спросите у членов семьи: сталкивались ли в вашей семье с инфарктами или инсультами; какие сердечно-сосудистые и хронические заболевания имеются у ваших ближайших родственников.

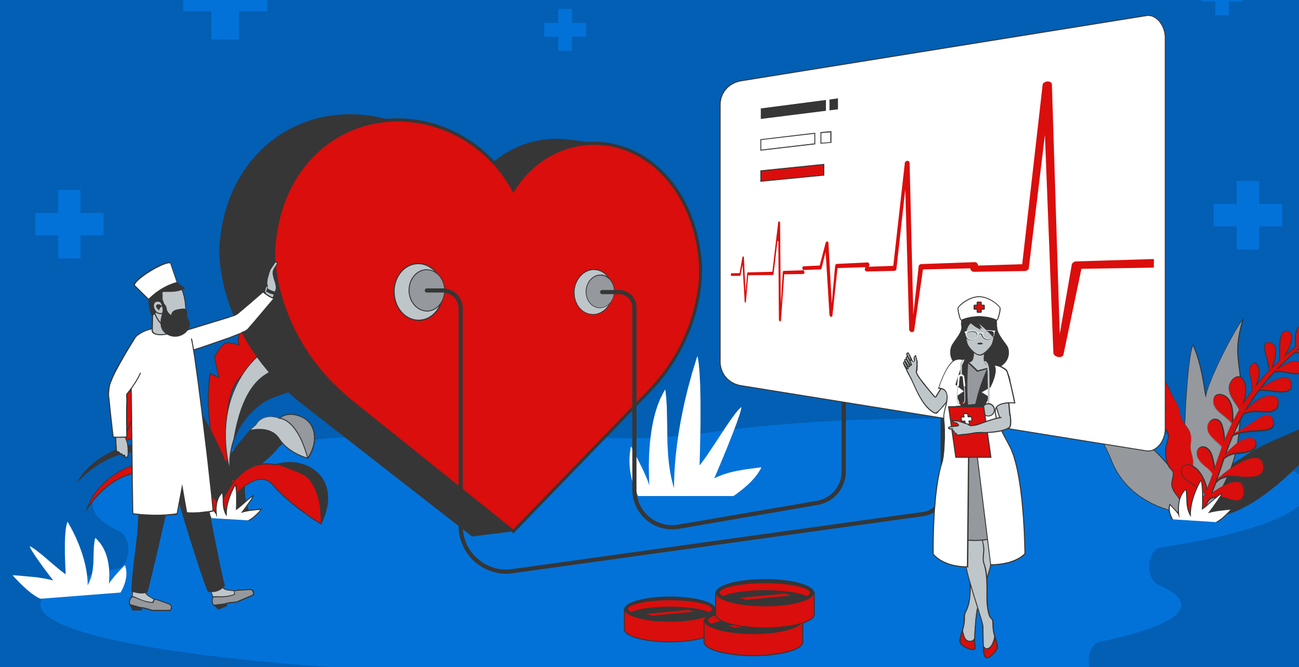

НЕОБХОДИМА КОНСУЛЬТАЦИЯ ЛЕЧАЩЕГО ВРАЧА

Заботимся о здоровье людей
Информация подготовлена при поддержке АО «Нижфарм»
603105, РФ, г. Нижний Новгород, ул. Салганская, 7

POS-31.03.2028-0431
Дата выпуска: март 2026